



# Colegio Anglo Colombiano - Primaria

**País:**  
Colombia

**Zona:**  
Urbana

**Clima:**  
Templado frío

**Administración:**  
Privada

**Financiamiento:**  
Privado

**Tipo de construcción:**  
Construcción nueva

**Capacidad máxima de matriculación:**  
1.850

**Niveles que ofrece:**  
Multigrado

**Año de la construcción:**  
2018

**Población que atiende:**  
Femenina  
Masculina

**Tipo de innovación:**  
Diseño creativo







## Contexto

El Colegio Anglo Colombiano es una institución bilingüe, miembro del International Baccalaureate. La escuela está ubicada en el noreste de Bogotá y es considerada una de las más prestigiosas de la ciudad. Limita al oeste con una calle principal, Avenida Carrera 19 y está rodeada por otras escuelas. El edificio en sí se encuentra al suroeste del vasto solar. La escuela campestre tiene varios espacios verdes grandes y abiertos con árboles situados perfectamente para generar sombra.





## Características del diseño

La arquitectura del edificio de primaria del Colegio Anglo Colombiano parte de la tipología clásica del claustro educativo, donde tanto las aulas como el edificio principal de tipo basilical se disponen alrededor de un patio central. La innovación y diferencia radican en que esta vez el patio no se conforma por edificios de crujías cerradas y largos corredores, sino a partir la disposición de aulas sueltas en el espacio que le confieren al conjunto tanto una permeabilidad propicia para el juego, como una escala apropiada para la población que atiende. El conjunto arquitectónico del Colegio Anglo Colombiano funciona como una pequeña ciudad, donde a cada nivel educativo le corresponde un edificio y sus zonas exteriores. En el edificio de primaria se dispusieron las aulas de cada nivel educativo alrededor de un “área de aprendizaje extendido”. Éste es el lugar que comparten todos los estudiantes de cada nivel y que, además de ser ante-sala a cada aula, es donde realizan las

actividades educativas que exceden el espacio cerrado del salón y necesitan por su naturaleza proyectarse al espacio exterior cubierto. Asimismo, el patio central fue diseñado paisajísticamente buscando que sea un lugar de aprendizaje activo con espacios para recibir clases al aire libre, contemplar la naturaleza nativa de Bogotá, e incluso jugar en el barco pirata. Las áreas de aprendizaje extendido promueven tanto la interdisciplinariedad como la curiosidad por el trabajo del otro y una relación menos vertical entre los niveles educativos. El diseño del edificio, compuesto de aulas sueltas en el espacio, cambia la escala en la que es percibido y hace que sus habitantes sientan que está hecho a su medida. El mobiliario fijo como móvil responde también a la situación particular de escala de este programa arquitectónico.

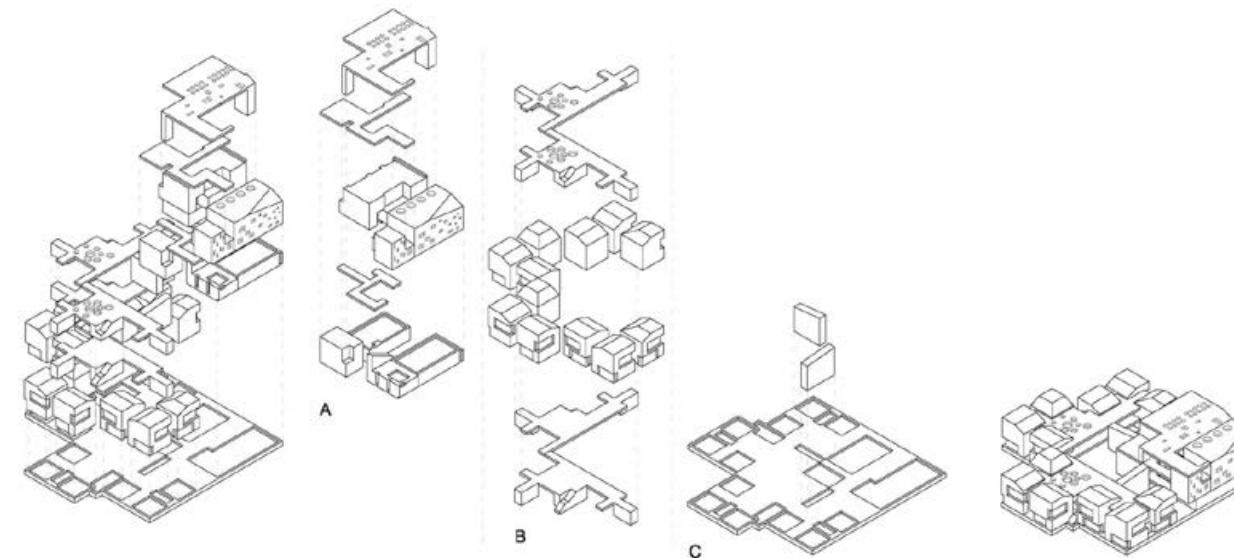



# Descripción de la innovación

La escuela cuenta con innovaciones en diseño, siendo pertinente con las costumbres de la comunidad. El esquema de áreas de aprendizaje extendido lleva la experiencia del aprendizaje fuera de las aulas, desdibujando el límite entre la clase y el recreo. Aprender deja de ser la experiencia pasiva de quien se sienta a escuchar una cátedra, y se vuelve una experiencia activa en la que salir e interactuar forman parte del aprendizaje, fomentando valores universales como la interacción y la participación activa. El esquema se adapta a su ubicación particular, haciendo uso del clima provechoso del trópico para conectar estas áreas de una manera más directa con el exterior, teniendo la certeza del confort durante todo el año. En particular, la disposición de estas áreas de aprendizaje extendido no depende de tecnologías específicas, sino de la distribución de las aulas en el espacio.

